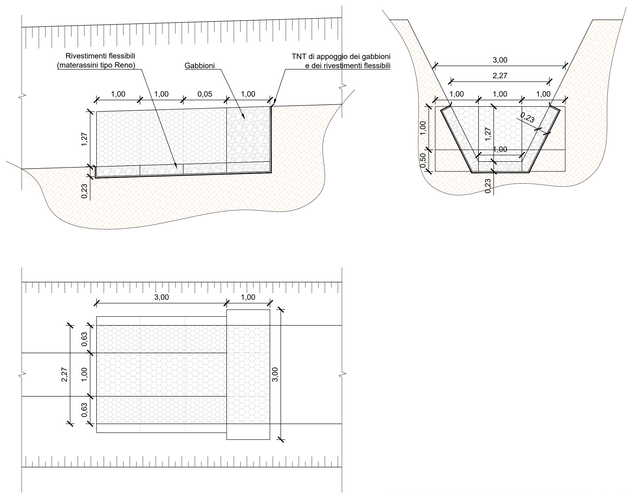

PARTICOLARE DEL SALTO DI FONDO (Scala 1:50)

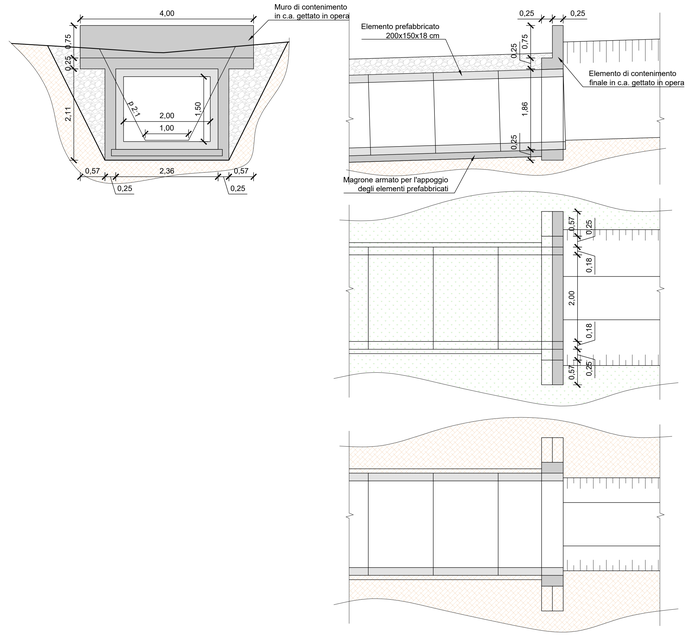

PARTICOLARE DELL'IMBOCCO DI MONTE (Scala 1:50)

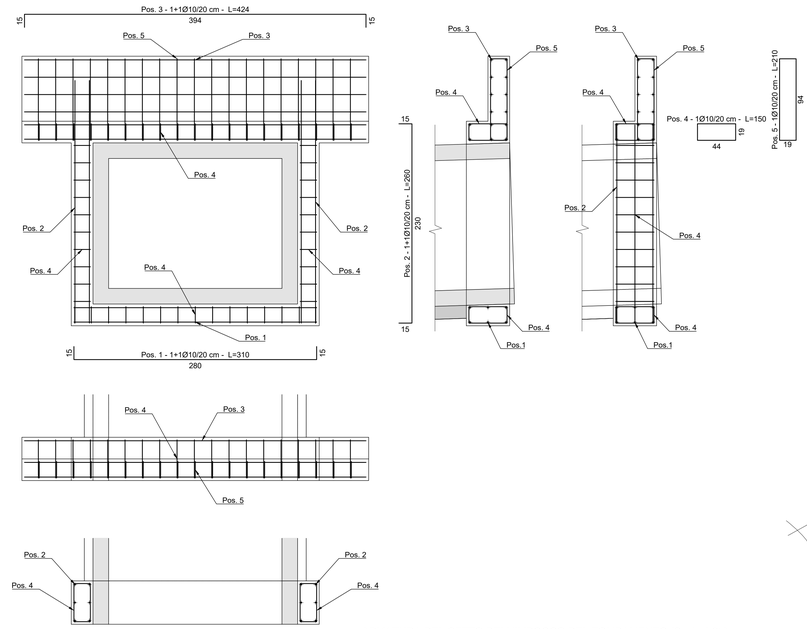

ARMATURA DEL SETTO DELL'IMBOCCO DEL TOMBAMENTO (Scala 1:25)

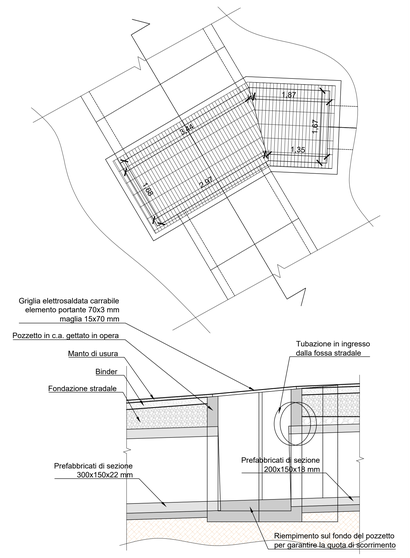

ARMATURA DEL SETTO DELL'IMBOCCO DEL TOMBAMENTO (Scala 1:25)

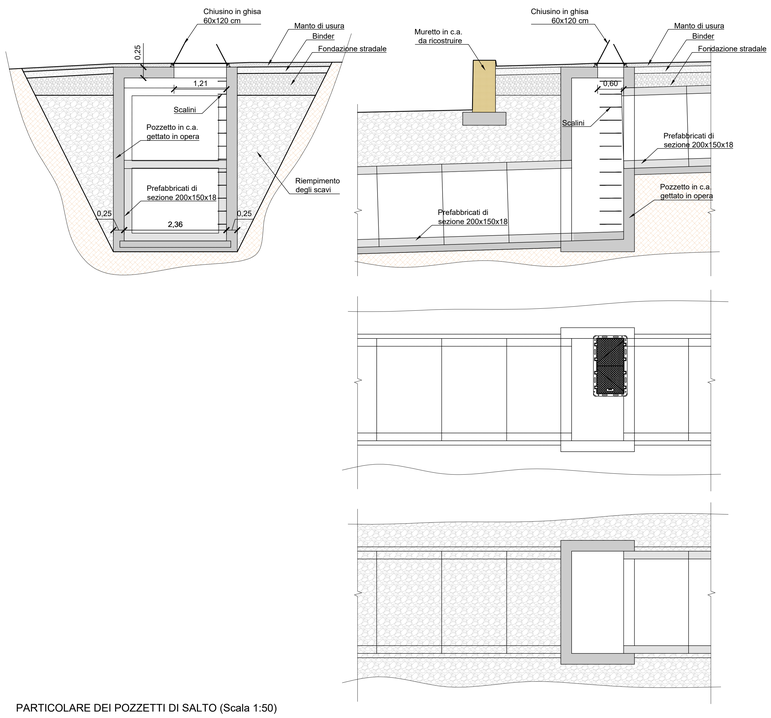

PARTICOLARE DEI POZZETTI DI SALTO (Scala 1:50)

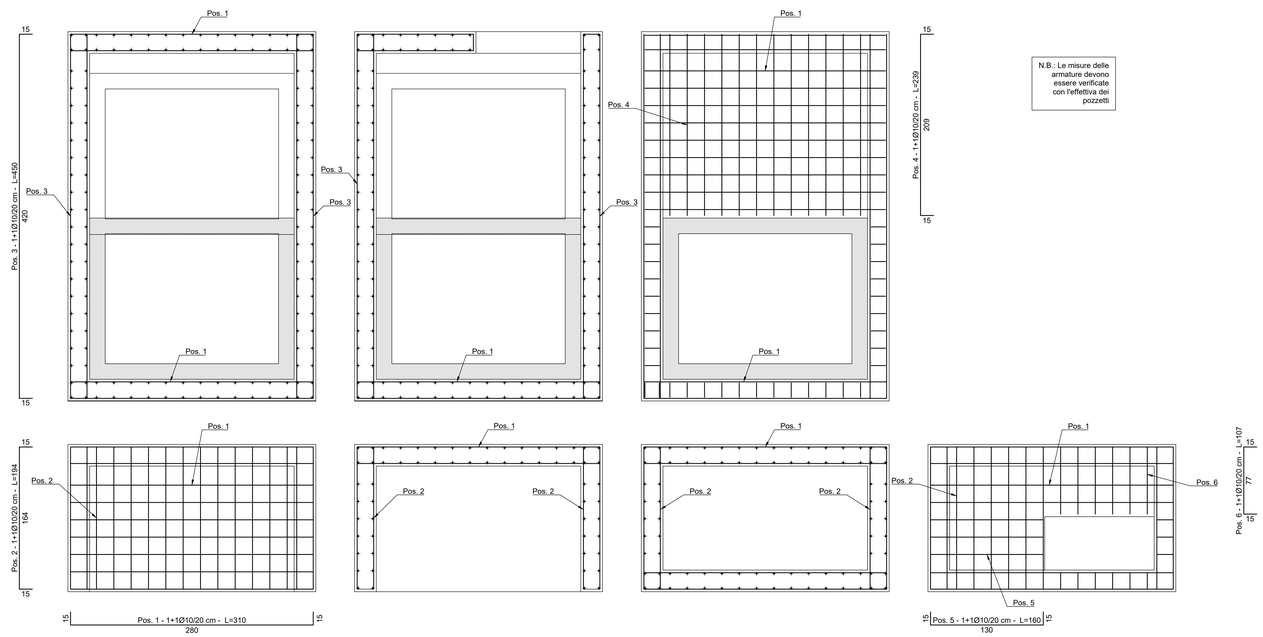

ARMATURA TIPO DEI POZZETTI DI SALTO (Scala 1:25)

N.B.: Le misure delle armature devono essere verificate con l'effettiva dei pozzetti

Comune di GAVORRANO
Provincia di GROSSETO

Committente:

COMUNE DI GAVORRANO
Piazza Bruno Buozzi n.16
58023 Gavorrano (GR)

Lavoro:

OPERE DI MESSA IN SICUREZZA IDRAULICA A SALVAGUARDA DELL'ABITATO DI POTASSA
CUP D42H18000200006

Oggetto:
Particolari costruttivi:
- **salto di fondo;**
- **imbocco;**
- **pozzetto di salto;**
- **pozzetto a monte della S.P.**

Formato - Scala: **A0 - 1:50**

ID Progetto:	Data:	Fase progettuale:	Elaborato:	Revisione:
383	Novembre 2021	ESECUTIVO	C.5.1	01

Supervisore della progettazione: Dott. Ing. Luca MORETTI

Project Manager: Dott. Ing. Lorenzo LARI

Team di progettazione:
Dott. Ing. Alberto VITA
Geom. Luca D'Andrea

Revisione	Data revisione	Oggetto	Redatto	Riviste	Approvato
01	24/11/2021	PRIMA EMISSIONE	VITA	LARI	MORETTI

COOPERATIVA CIVILE STP Soc. Coop.
coop. a mutualità prevalente n.C110514 - coop. produzione e lavoro
P. I.V.A.: 015 74680532 - R.E.A.: GR136418
Galleria Cosimini, 7 58100 Grosseto Tel. e Fax 0564 22454 cooperativaciviile@gmail.com
cooperativaciviile@pec.it

La proprietà del presente elaborato è tutelata a termini di legge. E' vietato quindi usarlo, modificarlo, renderlo noto a terzi.

COOPERATIVA CIVILE
Lavoro Professionisti Associati