

CARPENTERIE TIPO DEI DUE ATTRAVERSAMENTI (ORTO E CIPPO COMMEMORATIVO) (Scala 1:50)

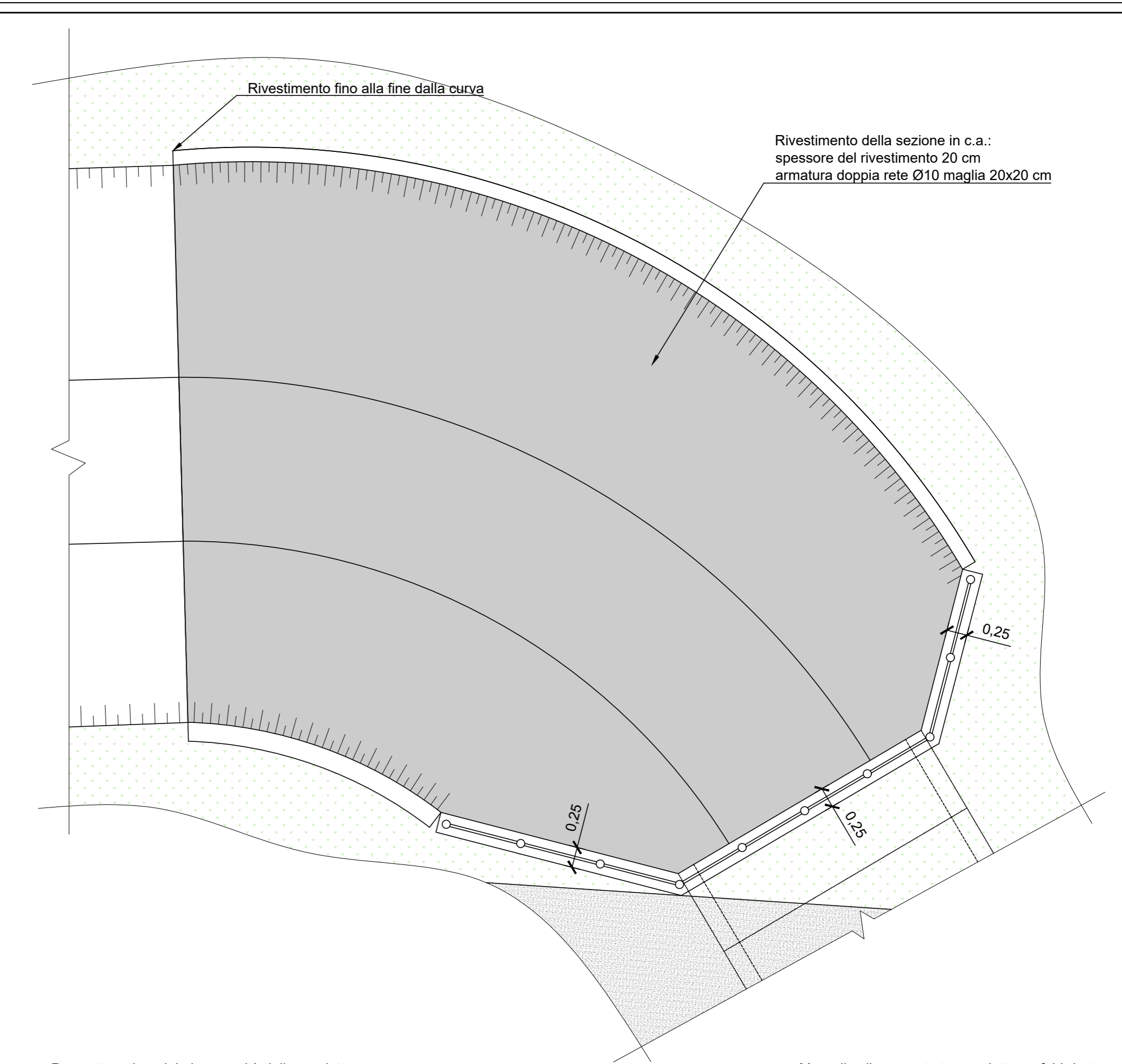

Parapetto sul cordolo in sommità della condotta: montanti ogni metro di sezione cava Øe = 100 mm e spessore 4 mm traversi ogni 20 cm di sezione cava Øe = 30 mm e spessore 3 mm

Muro di collegamento tra condotta prefabbricata e rivestimento del fosso in c.a. Spessore 25 cm ed armatura costituita da doppia rete con barre Ø10 maglia 20x20 cm

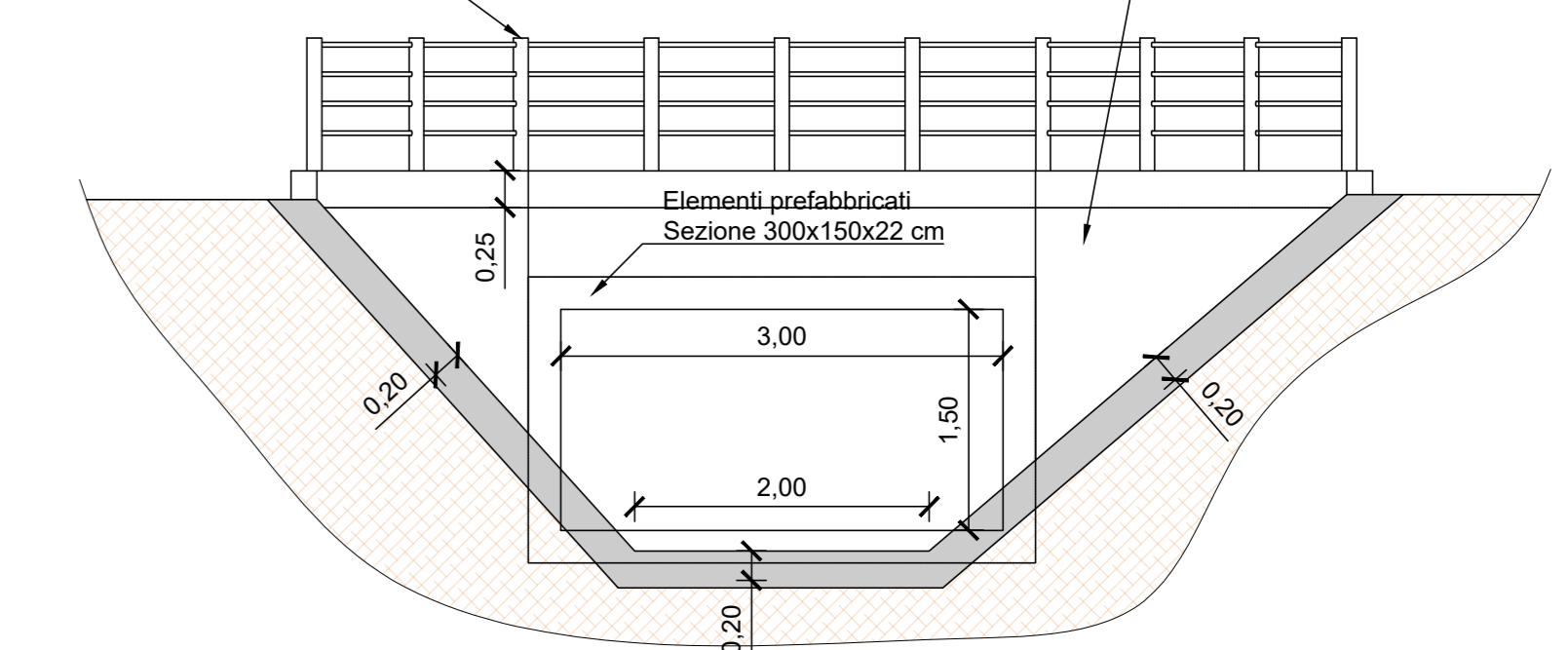

PARTICOLARE DEL SALTO DI FONDO (Scala 1:50)

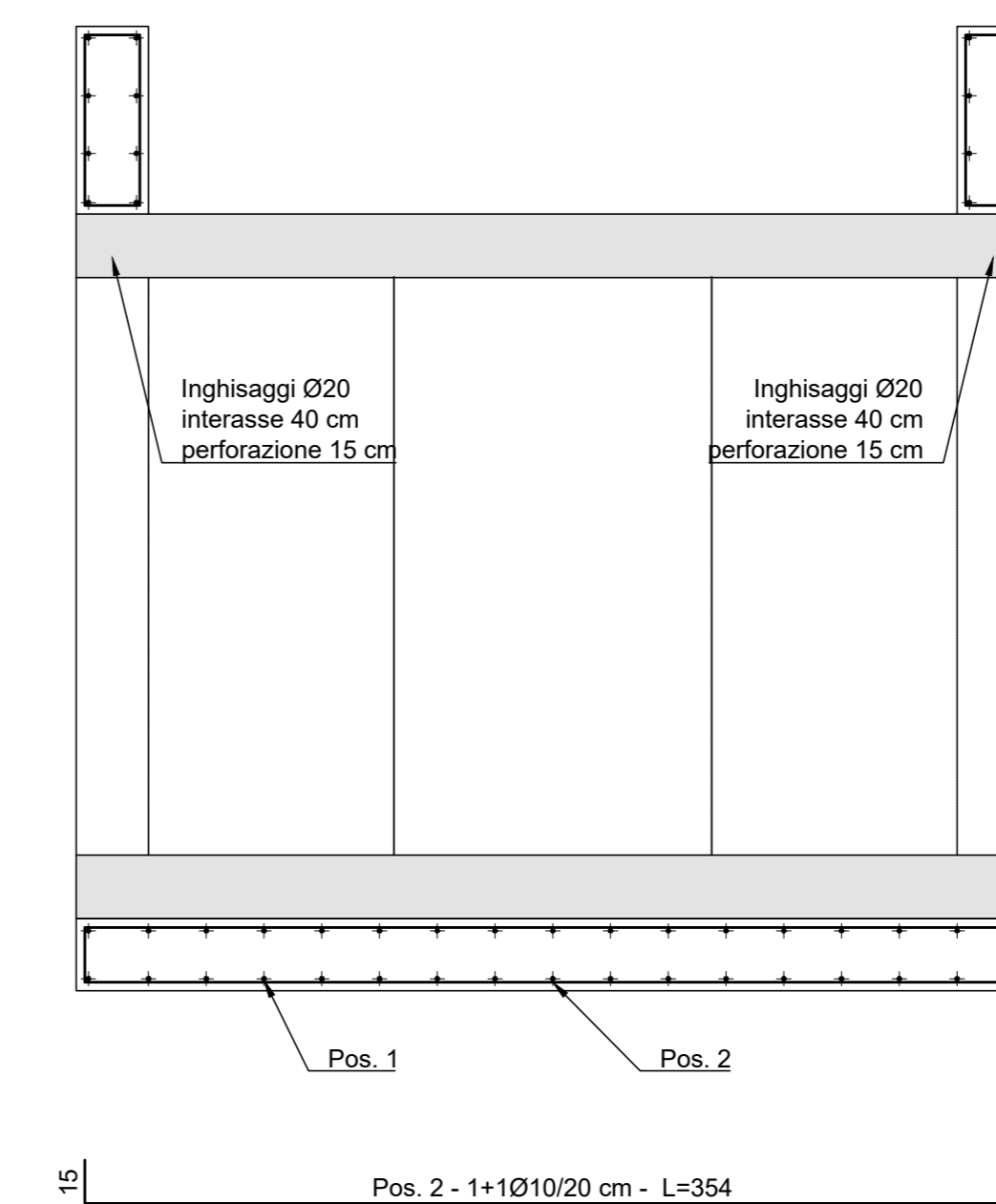
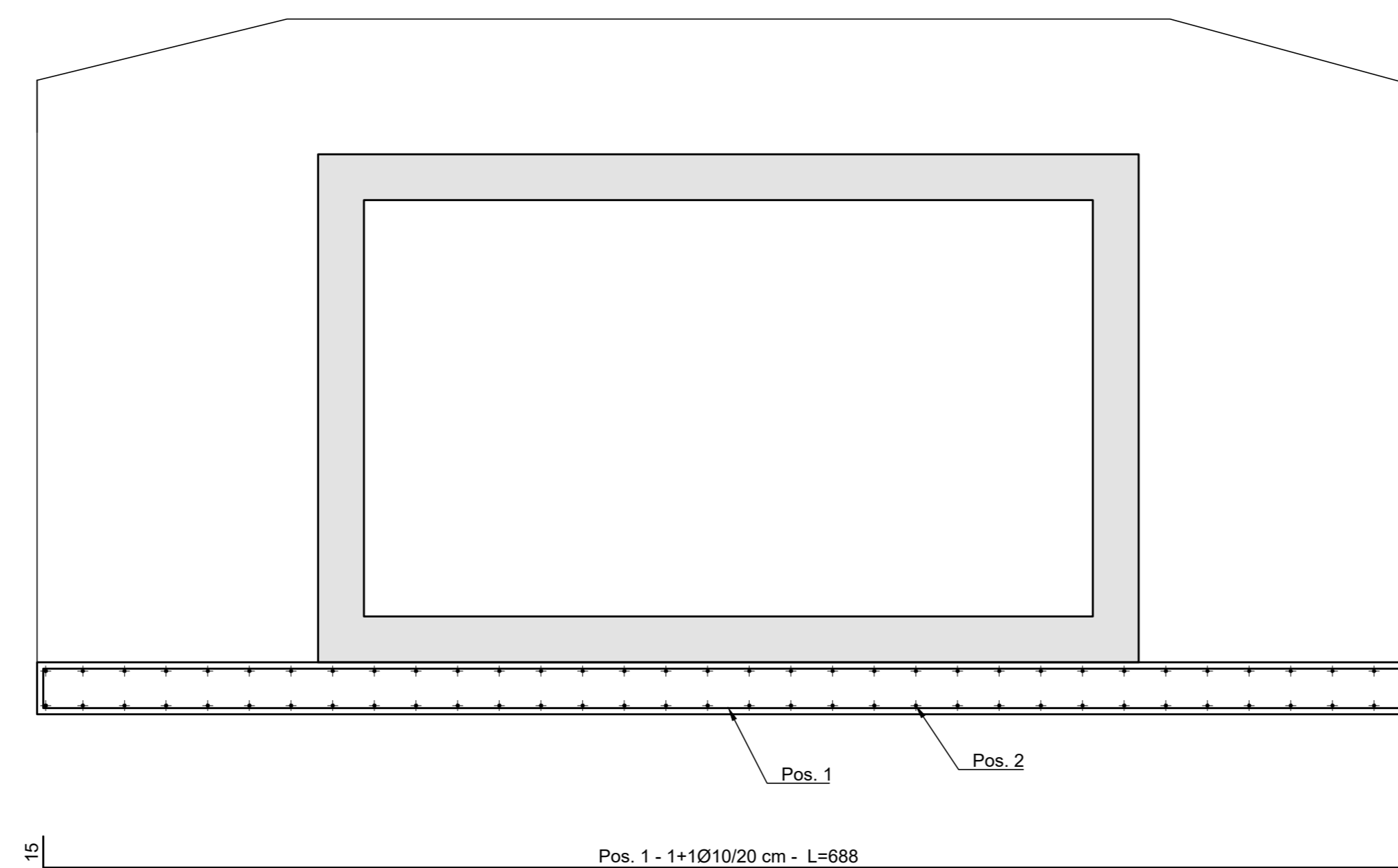

Pos. 5 - 10/10/20 cm - L=180

N.B.: Le misure delle armature devono essere verificate con l'effettiva dei pozzetti

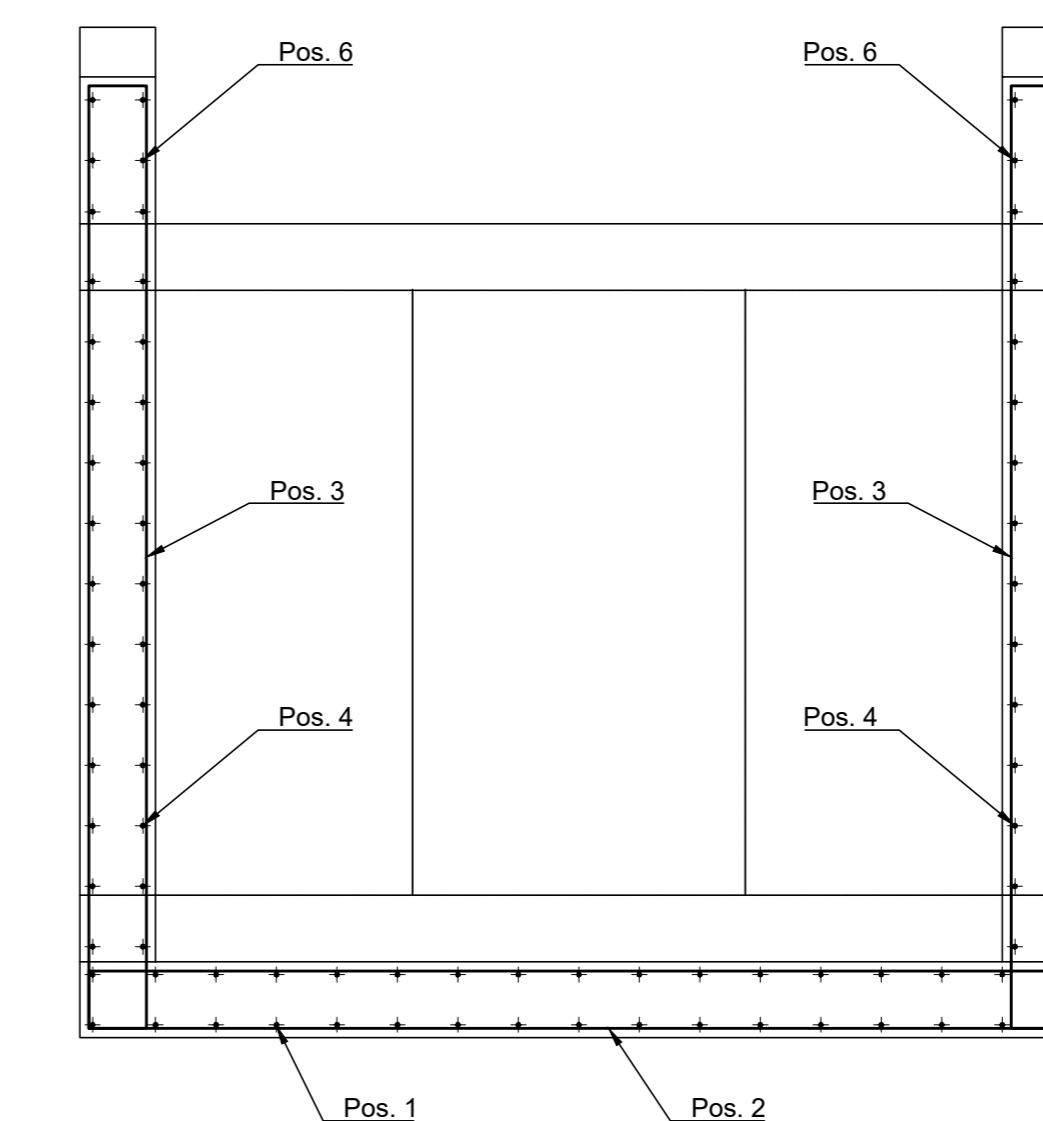
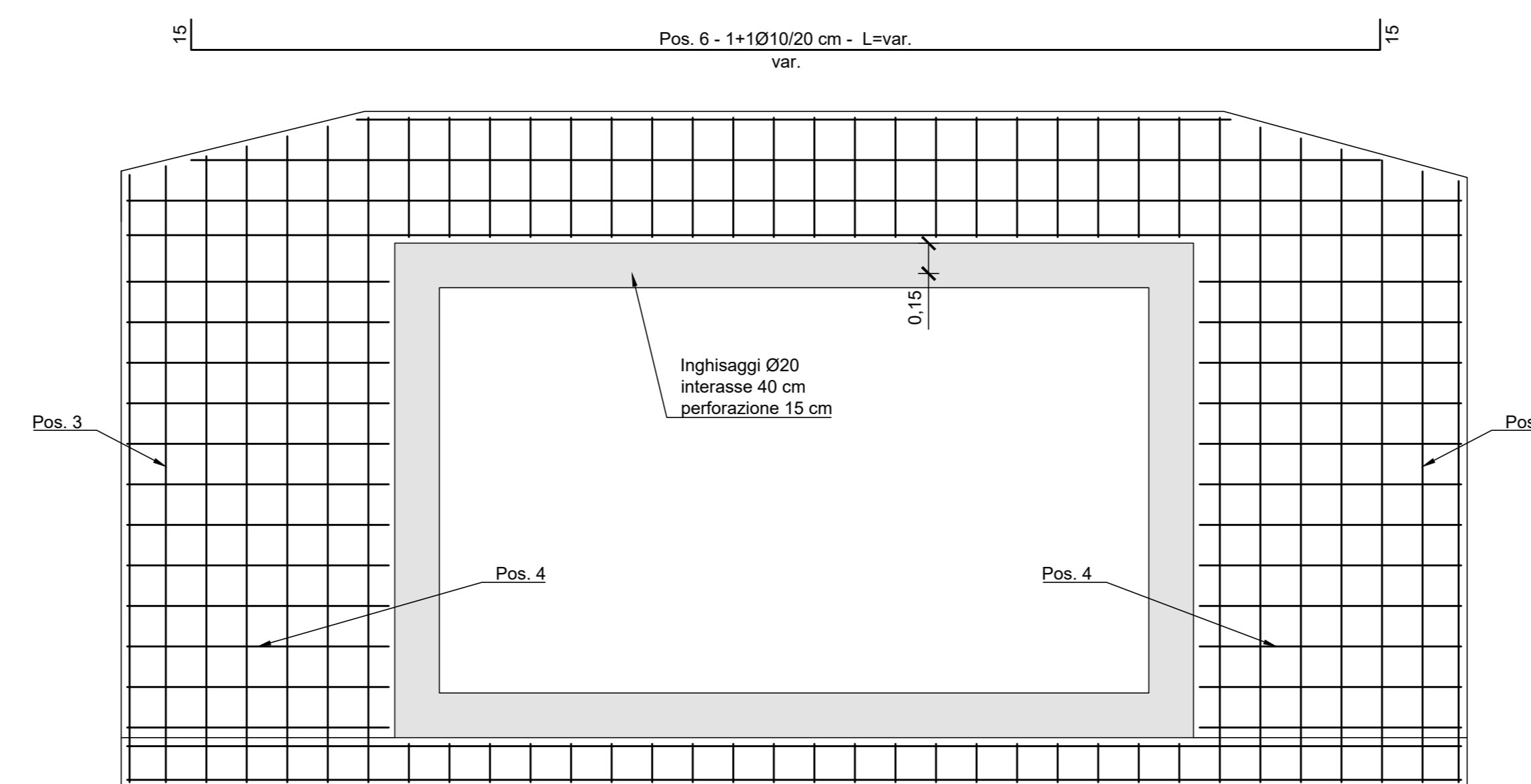

Pos. 3 - 1+10/10/20 cm - L=var

ARMATURE TIPO DEI DUE ATTRAVERSAMENTI (ORTO E CIPPO COMMEMORATIVO) (Scala 1:50)

Comune di GAVORRANO
Provincia di GROSSETO

Comittente:
COMUNE DI GAVORRANO
Piazza Bruno Buozzi n. 16
58023 Gavorrano (GR)

Lavoro:
OPERE DI MESSA IN SICUREZZA IDRAULICA A SALVAGUARDIA DELL'ABITATO DI POTASSA
CUP D42H18000200006

Formato - Scala:
A0 - 1:50

Particolari costruttivi:
- sbocco a valle:
- attraversamenti sul fosso a valle

ID Progetto:	Data:	Fase progettuale:	Elaborato:	Revisione:
383	Novembre 2021	ESECUTIVO	C.5.2	01

Supervisore della progettazione:
Dott. Ing. Luca MORETTI

Project Manager:
Dott. Ing. Lorenzo LARI

Team di progettazione:
Dott. Ing. Alberto VITA
Geom. Luca D'Andrea

Revisione	Data revisione	Oggetto	Redatto	Rivisto	Approvato
01	24/11/2021	PRIMA EMISSIONE	VITA	LARI	MORETTI

COOPERATIVA CIVILE STP Soc. Coop.
coop. a mutualità prevalente n° 0110014 - coop. produzione e lavoro
P. I.V.A. : 015 74800532 - R.E.A. : GR136418
Galleria Cosimmi, 7 58100 Grosseto Tel. e Fax 0564 22454 cooperativacivile@gmail.com
cooperativacivile@pec.it

La proprietà del presente elaborato è tutelata ai termini di legge. E' vietato quindi usarlo, modificarlo, venderlo rotto a terzi.